Le découpage des différents Schémas directeurs

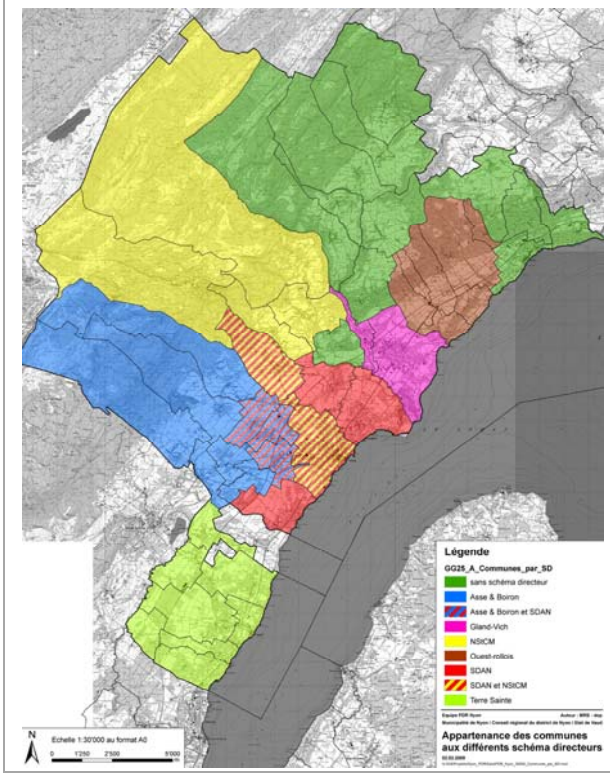

Rouge: SD de l'agglomération nyonnaise, approuvé en 2006, mise en œuvre en cours
Rose : SD Gland-Vich, approuvé en 2006, mise en œuvre en cours
Vert clair: SD Terre-Sainte – Coppet, en cours d'élaboration
Bleu : SD Asse et Boiron, en cours d'élaboration
Brun : SD Ouest-rollois, en cours d'élaboration
Jaune : SD Périmètre NStCM en cours d'élaboration
Vert foncé : SD Begnins-Saint-George, en phase de démarrage
Vert foncé : SD Rolle et sa région, en discussion
En hachuré les communes participant à plusieurs SD

Plan directeur touristique du massif jurassien, approuvé en 2006, mise en œuvre en cours, extension à l'ensemble du territoire en phase de démarrage